unesco
Global Geopark
Harz . Braunschweiger Land . Ostfalen

Naturpark Harz

Herzlich willkommen im Landkreis Mansfeld-Südharz

Blick vom Schloss Mansfeld in den Naturpark „Harz/Sachsen-Anhalt (Mansfelder Land)"

Heimatgefühle und Urlaubslust

Schon aus der Ferne packen sie uns, geraten Spitzkegelhalden, Schlösser, ganze Stadtansichten, der Süße See, die Goldene Aue oder der Große Auerberg und das Josephskreuz in den Blick. Dies und noch viel mehr ist der Landkreis Mansfeld-Südharz. Bergbau hat hier nicht allein das Gesicht der Landschaft geprägt. Bis heute wirkt das Gemeinschaftsgefühl nach, das für Berg- und Hüttenleute jahrhundertelang überlebenswichtig war. Die hier lebenden Menschen sind aufgeschlossen und gastfreundlich, pflegen vielerorts eine liebenswürdige Mundart und ihr Brauchtum. Ihre Hymne ist das Steigerlied. Glück auf! Gäste sind gern gesehen. Mit seinen 1.450 km² ist der Landkreis Teil des 9.646 km² großen UNESCO-Geoparks. Erdgeschichte ist hier ebenso erlebbar wie die Entwicklung einer einzigartigen Kulturlandschaft. Martin Luther war im Mansfelder Land zu Hause. Auf Schloss Allstedt hielt Thomas Müntzer 1524 die legendäre Fürstenpredigt. Sie markiert den Übergang zur Neuzeit, seit deren Anfängen einfache Menschen der Obrigkeit gegenüber nicht mehr zum bedingungslosen Gehorsam verpflichtet sind. Längst mussten wir erfahren, dass dies nicht grenzenlose Freiheit bedeuten kann, denn Klima und Natur sind verletzlich. UNESCO-Geoparks sind in besonderer Weise dem Schutz der „Mutter Erde" verpflichtet, fördern die nachhaltige Regionalentwicklung und erfüllen einen Bildungsauftrag. Entdecken Sie die Geopunkte um Schloss Mansfeld oder wandern Sie auf dem Lutherweg durch den Naturpark Harz!

Mansfeld

Die Stadt gibt einem ganzen Landstrich ihren Namen: das Mansfelder Land. Sie hatte gleich drei Schlösser, gemeinsam umgeben von einer riesigen Befestigungsanlage. Die üppige gräfliche Hofhaltung und der Kupferschieferbergbau verhalfen Mansfeld einst zu Wohlstand. Luthers Elternhaus (Museum) erinnert an den bedeutendsten Sohn der Stadt. Im hiesigen Rathaus hat der Bürgermeister seinen Amtssitz. Er ist nicht allein zuständig für die Kernstadt (mit Leimbach), sondern auch für Abberode (mit Steinbrücken und Tilkerode), Annarode, Biesenrode (mit Saurasen), Braunschwende, Friesdorf (mit Rammelburg), Gorenzen (mit Baumerode), Großörner (mit Rödgen), Hermerode, Möllendorf (mit Blumerode), Molmerswende (mit Horbeck), Piskaborn (mit Wimmelrode), Ritzgerode, Siebigerode und Vatterode (mit Gräfenstuhl).

Neugotisches Schloss Vorderort und Schlosskirche (rechts)

Erlebnisstation am Lutherweg zwischen Mansfeld und Gorenzen

Einer der vielen sehenswerten Ortsteile der Stadt Mansfeld: Biesenrode

Eine der vielen Überraschungen in den Ortsteilen: Arboretum Annarode

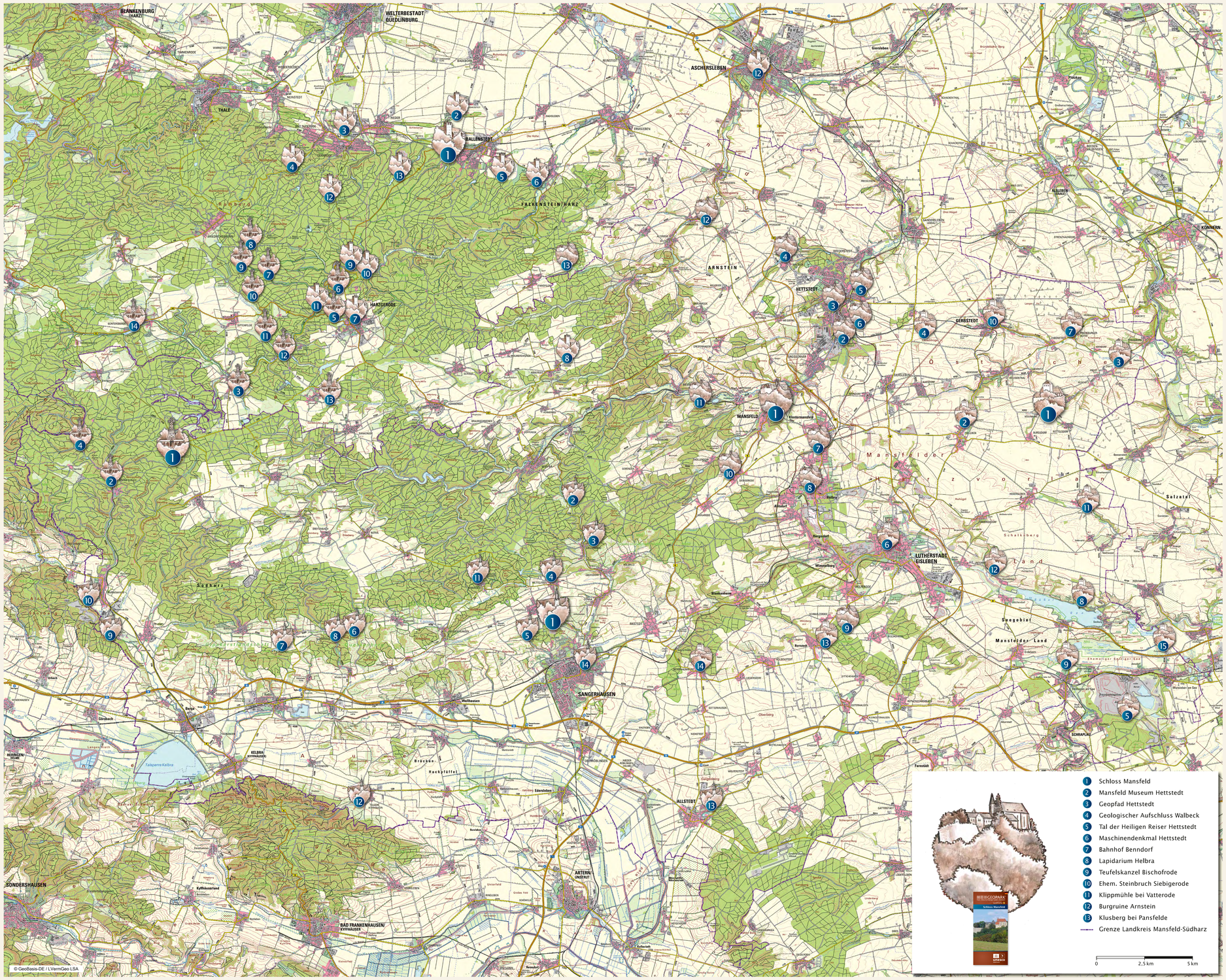

Text & Fotos: Dr. Klaus George ■ Illustrationen: Ines Alig-Petsch, Schwendi ■ Gestaltung: design-office AGENTUR FÜR KOMMUNIKATION GmbH, Bad Harzburg ■ Druck: Hering Canvasen und Werbetechnik, Quedlinburg ■ Montage: Zimmerei & Holzbau Heiko Hilscher, Meisdorf
© Regionalverband Harz e. V. Quedlinburg 2021 . Alle Rechte vorbehalten.

Harz
QUALITÄTS NATURPARK
Hier finden Sie weitere Informationen: www.harzregion.de
SACHSEN-ANHALT
LANDKREIS MANSFELD-SÜDHARZ
Standortmarketing Mansfeld-Südharz GmbH
REGIONALVERBAND HARZ E.V.
GEOPARK®
Harz . Braunschweiger Land . Ostfalen