unesco
Global Geopark
Harz . Braunschweiger Land .
Ostfalen

Naturpark Harz

Herzlich willkommen im Landkreis Mansfeld-Südharz

Die Burgruine Arnstein ist Geopunkt 12 im Gebiet um die Landmarke 17 (Schloss Mansfeld).

Heimatgefühle und Urlaubslust

Schon aus der Ferne packen sie uns, geraten Spitzkegelhalden, Schlösser, ganze Stadtansichten, der Süße See, die Goldene Aue oder die Burgruine Arnstein in den Blick. Dies alles und noch viel mehr ist der Landkreis Mansfeld-Südharz. Das Gesicht der Landschaft hat der Bergbau geprägt. Bis heute wirkt auch ein Gemeinschaftsgefühl nach, das für Berg- und Hüttenleute jahrhundertelang überlebenswichtig war. Die hier lebenden Menschen sind aufgeschlossen und gastfreundlich, pflegen vielerorts eine liebenswürdige Mundart. Ihre Hymne ist das Steigerlied. *Glück auf!*

Mit seinen 1.450 km² ist der Landkreis Teil des 9.646 km² großen UNESCO-Geoparks. Erdgeschichte wird darin ebenso erlebbar wie die Entwicklung einer einzigartigen Kulturlandschaft. Martin Luther war im Mansfelder Land zu Hause. Auf Schloss Allstedt hielt Thomas Müntzer 1524 die legendäre Fürstenpredigt. Sie markiert den Übergang zur Neuzeit. Seit deren Anfängen sind einfache Menschen der Obrigkeit gegenüber nicht mehr zum bedingungslosen Gehorsam verpflichtet. Längst mussten wir jedoch lernen, dass dies nicht grenzenlose Freiheit bedeuten kann. Klima, die Natur und unsere menschliche Gesellschaft sind verletzlich! UNESCO-Geoparks leisten ihren Beitrag zum Schutz von „Mutter Erde“, fördern die nachhaltige Regionalentwicklung. Zudem erfüllen sie einen Bildungsauftrag. Entdecken Sie von Stangerode aus das Geopark-Teilgebiet um Schloss Mansfeld!

Arnstein

Wäre da nicht die imposante Burgruine, der Arnstein bei Harkerode (245 m über NHN) würde sich kaum merklich hervorheben. Ende des 13. Jh. starb das Adelsgeschlecht derer von Arnstein aus. 1670 war Freiherr Friedrich Ulrich von Knigge durch Kurfürst Johann Georg II. von Sachsen in den völligen Besitz des Amtes Arnstein gesetzt worden. Heute befindet sich die Burgruine über dem Einetal im Eigentum der Stadt Arnstein. Zu ihr gehören neben Stangerode und Harkerode auch Alterode, Arnstedt, Bräunrode, Greifenhagen, Quenstedt, Sandersleben (Anhalt), Sylda, Ulzigerode, Welbsleben und Wiederstedt. Vom Reit- und Sporthotel Nordmann führen verschiedene Wanderrouten durch den Wildpark z. B. zum früheren Klage- und Rügegericht. Vorbei an der größten Bisonherde Deutschlands geht's zum Klusberg Pansfelde (Stempelstelle 205 der Harzer Wandernadel).

Bisons im Wildpark Nordmann bei Stangerode

Kirche St. Marien in Sandersleben (Anhalt)

Klage- und Rügegericht Volkmannrode

Klusberg Pansfelde: Landmarke 17 Geopunkt 13

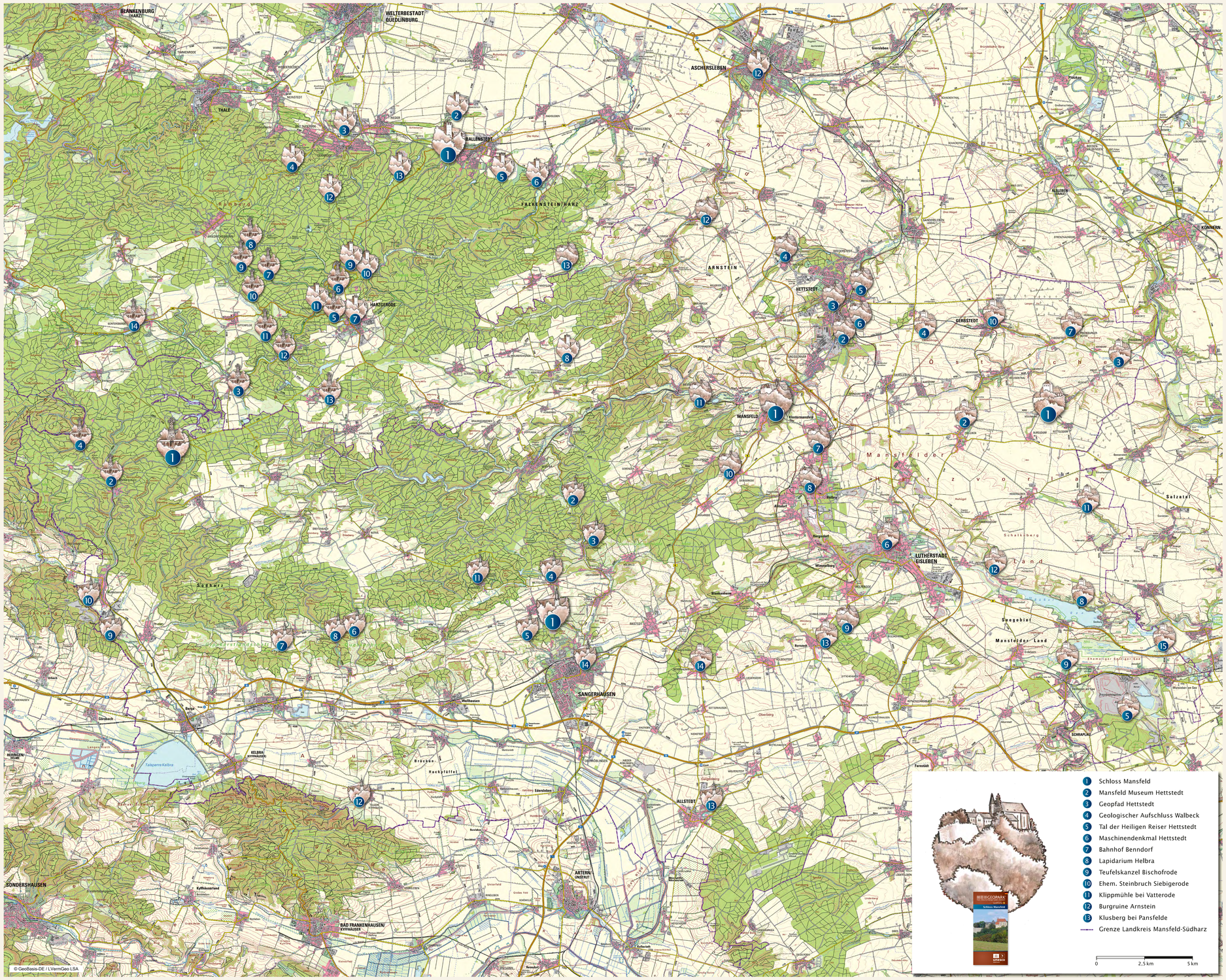
BLANKENBURG (HARZ)
WELTERBESTADT QUEDLINBURG
THALE
ASCHERSLEBEN
BALLENSTEDT
FALKENSTEIN/HARZ
ARNSTEIN
HETTSTEDT
GERBSTEDT
HARZGERODE
MANSFELD
Klosterneuburg
LUTHERSTADT EISLEBEN
SANGERHAUSEN
ALLSTEDT
ARTERN (UNSTRUT)
SONDERSHAUSEN
BAD FRANKENHAUSEN/ KYFFHÄUSER
KELBRA (KYFFHÄUSER)
Talsperre Kelbra
Eisleben
Wallhausen
Helbra
Sandersleben
Sylda
Ulzigerode
Wiederstedt
Quenstedt
Greifenhagen
Bräunrode
Alterode
Arnstedt
Sulzrain
Schalksberg
Seegebiet Mansfelder Land
Mansfelder Bergvorland
Mansfelder Land
Ostharz
Südharz
Harz
Hakenberg
Hackpfüffel
Bruchsee
Schraplau
Ferrostadt
Gerbstedt
Klostermansfeld
Helbra
Wimmelburg
Blankenheim
Benndorf
Siebigerode
Vatterode
Hettstedt
Gerlebogk
Wiederstedt
Sandersleben
Aseleben
Gorenzen
Gerbstedt
Ermsleben
Alterode
Arnstedt
Quenstedt
Greifenhagen
Sylda
Ulzigerode
Welbsleben
Wieder