unesco
Global Geopark

Herzlich willkommen im Landkreis Mansfeld-Südharz

Haldenlandschaft

Heimatgefühle und Urlaubslust

Schon aus der Ferne packen sie uns, geraten der Harz, die Goldene Aue, Spitzkegelhalden, Burgen und Schlösser oder der Süße See in den Blick. Dies alles und noch viel mehr ist der Landkreis Mansfeld-Südharz. Bergbau prägte die Landschaft. Bis heute wirkt ein Gemeinschaftsgefühl nach, das für Berg- und Hüttenleute jahrhundertelang überlebenswichtig war. Die hier lebenden Menschen sind aufgeschlossen und gastfreundlich, pflegen vielerorts eine liebenswürdige Mundart. Ihre Hymne ist das Steigerlied. *Glück auf!*

Mit seinen 1.450 km² ist der Landkreis Teil des 9.646 km² großen UNESCO-Geoparks. Erdgeschichte wird darin ebenso erlebbar wie die Entwicklung einer einzigartigen Kulturlandschaft. Martin Luther war im Mansfelder Land zu Hause. Auf Schloss Allstedt hielt Thomas Müntzer 1524 die legendäre Fürstenpredigt. Sie markiert den Übergang zur Neuzeit. Seither sind einfache Menschen der Obrigkeit gegenüber nicht mehr zum bedingungslosen Gehorsam verpflichtet. Längst mussten wir jedoch lernen, dass dies nicht grenzenlose Freiheit bedeuten kann. Klima, die Natur und unsere menschliche Gesellschaft sind verletzlich! Natur- und Geoparke leisten ihren Beitrag zum Schutz von „Mutter Erde“. Sie fördern die nachhaltige Regionalentwicklung, erfüllen zudem einen Bildungsauftrag.

Luthers Geburtshaus (Museum)

Süßer See (Seeburg)

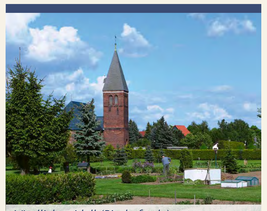

Ländliches Idyll (Bischofrode)

Burgruine Bornstedt: Landmarke 19 Geopunkt 13

Ein Abstecher gefällig?

Der 17,3 km lange Abschnitt der Südharzautobahn zwischen den Anschlussstellen Sangerhausen Süd und Lutherstadt Eisleben wurde 2002 fertiggestellt. Würden Sie hier einen Abstecher wagen? Nein, in Südfrankreich sind wir nicht. Hier fließt auch nicht die Rhone, südlich der Autobahn das Tal der Rohne. Die entspringt nicht in den Alpen, sondern unspektakulär am Blankenheimer Berg. Schon nach knapp 23 km mündet der Fluss in die Helme. Wer die A 38 an der nächsten Anschlussstelle verlässt, hat beste Aussichten auf große Entdeckungen. Häuser, in denen Martin Luther geboren wurde bzw. verstarb, sind Welterbestätten in der Lutherstadt Eisleben. Entdecken Sie auch den Süßen See. Genießen Sie den Wein, der in der Umgebung von Seeburg reifte. Lassen Sie sich gefangen nehmen vom ländlichen Idyll der Bergarbeiterdörfer. Verschaffen Sie sich in Bornstedt einen Überblick. Die dort bereits im 9. Jh. erwähnte Burg gehört zu den interessanten Punkten im UNESCO-Geopark.

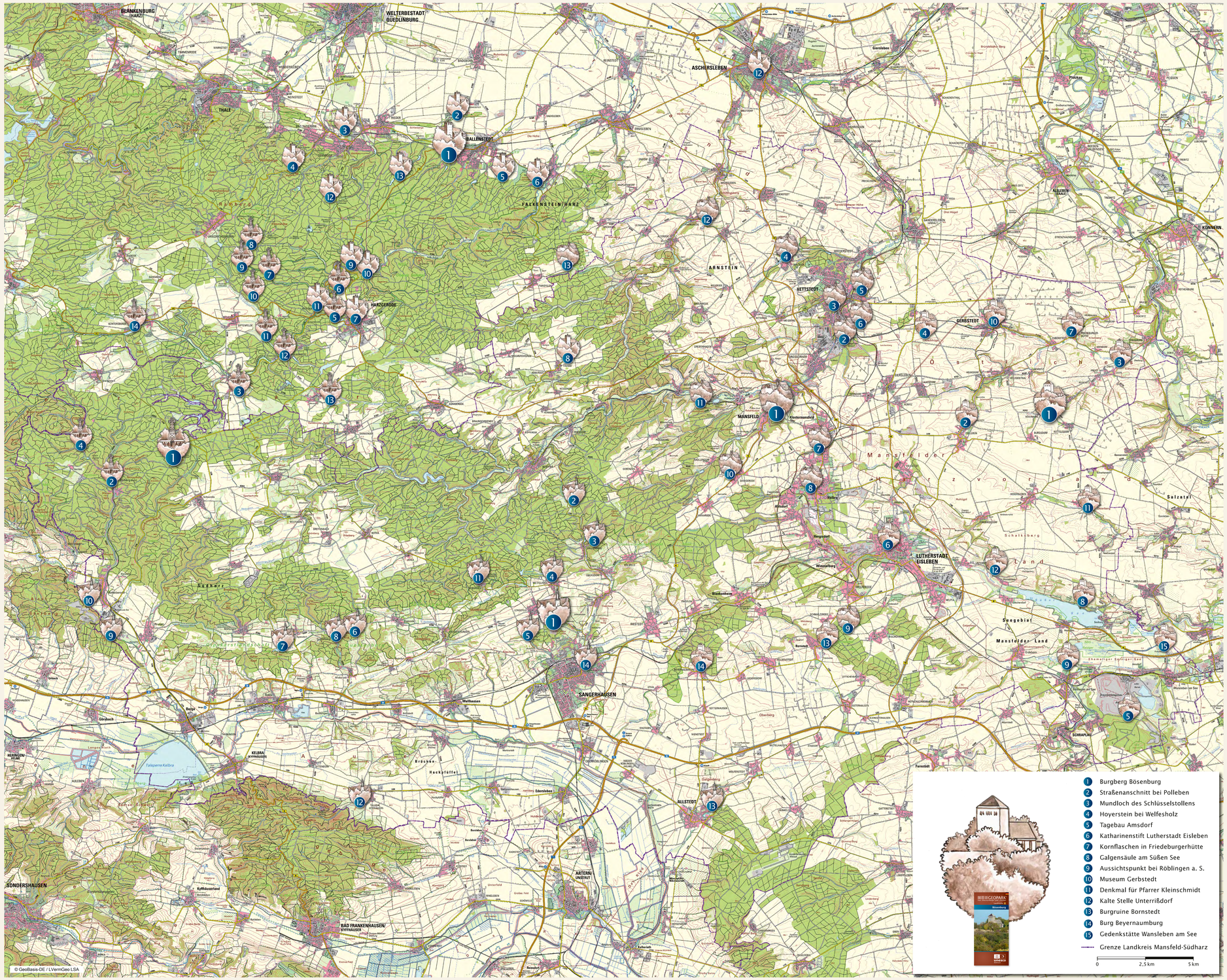
BLANKENBURG (HARZ)
WELTERBESTADT QUEDLINBURG
ASCHERSLEBEN
THALE
BALLENSTEDT
FALKENSTEIN/HARZ
ARNSTEIN
HETTSTEDT
GERBSTEDT
HARZGERODE
MANSFELD
Klostermansfeld
LUTHERSTADT EISLEBEN
SANGERHAUSEN
ALLSTEDT
ARTERN/UNSTRUT
SONDERSHAUSEN
BAD FRANKENHAUSEN/KYFFHÄUSER
KELBRA (KYFFHÄUSER)
Mansfelder Land
Seegebiet
Salzatal
KÖNNERN
SCHRAPLAU
Fernsleben
Wansleben am See
Wimmelburg
Blankenheim
Bornstedt
Wallhausen
Brücken-Hackpfüffel
Edersleben
Oberberg
Galgenberg
Talsperre Kelbra
Kyffhäuserland
Kalbsrieth
Rossleben
Bindersleben
Wickerstedt
Siebigerode
Hettstedt
Helbra
Eisleben
Sandersleben
Gerbstedt
Hergisdorf
Wolferstedt
Siebigerode
Ermsleben
Ballenstedt
Harzgerode
Alexisbad
Mägdesprung
Stecklenberg
Thale
Friedrichsbrunn
Schierke
Elbingerode
Wernigerode
Blankenburg (Harz)
Quedlinburg
Ilsenburg
Bad Harzburg
Osterwieck
Hornburg
Schladen
Langelsheim
Seesen
Bad Gandersheim
Northeim
Nordhausen
Sangerhausen
Bad Frankenhausen
Artern
Sondershausen
Arnstadt
Ilmenau
Suhl
Schmalkalden
Meiningen
Bad Salzungen
Eisenach
Gotha
Erfurt
Weimar
Jena
Gera
Zeitz
Naumburg
Weißenfels
Merseburg
Halle
Bernburg
Aschersleben
Staßfurt
Bad Schmiedeberg
Torgau
Bad Liebenwerda
Wittenberg
Dessau
Bitterfeld
Zerbst
Köthen
Bad Lauchstädt
Leipzig
Bad Dürrenberg
Bad Kösen
Naumburg
Zeitz
Pegau
Grimma
Wurzen
Oschatz
Torgau
Delitzsch
Bad Düben
Eilenburg
Bad Lausick
Grimma
Colditz
Rochlitz
Frohburg
Geithain
Borna
Markkleeberg