unesco
Global Geopark

Herzlich willkommen im Landkreis Mansfeld-Südharz

Spitzkegelhalde Nienstedt des Bernhard-Koenen-Schachtes 2 an der Anschlussstelle Allstedt

Heimatgefühle und Urlaubslust

Schon aus der Ferne packen sie uns, geraten Spitzkegelhalden, Burgen und Schlösser, der Süße See, die Goldene Aue oder der Harz in den Blick. Dies alles und noch viel mehr ist der Landkreis Mansfeld-Südharz. Bergbau prägte die Landschaft. Bis heute wirkt ein Gemeinschaftsgefühl nach, das für Berg- und Hüttenleute jahrhundertelang überlebenswichtig war. Die hier lebenden Menschen sind aufgeschlossen und gastfreundlich, pflegen vielerorts ihr Brauchtum und eine liebenswürdige Mundart. Ihre Hymne ist das Steigerlied. *Glück auf*!
Mit seinen 1.450 km² ist der Landkreis Teil des 9.646 km² großen UNESCO-Geoparks. Erdgeschichte wird darin ebenso erlebbar wie die Entwicklung einer einzigartigen Kulturlandschaft.
Martin Luther war im Mansfelder Land zu Hause. Auf Schloss Allstedt hielt Thomas Müntzer 1524 die legendäre Fürstenpredigt. Sie markiert den Übergang zur Neuzeit. Seither sind einfache Menschen der Obrigkeit gegenüber nicht mehr zum bedingungslosen Gehorsam verpflichtet. Längst mussten wir jedoch lernen, dass dies nicht grenzenlose Freiheit bedeuten kann. Klima, die Natur und unsere menschliche Gesellschaft sind verletzlich! Natur- und Geopark leisten ihren Beitrag zum Schutz von „Mutter Erde". Sie fördern die nachhaltige Regionalentwicklung und erfüllen einen Bildungsauftrag.

Im Naturpark Harz/Sachsen-Anhalt bei Bennungen

Schloss Beyernaumburg Landmarke 19 Geopunkt 14

Bergfried Burg Bornstedt (9. Jh.) Landmarke 19 Geopunkt 13

Erinnerung an den Kupferschieferbergbau in Bischofrode

Dem Zufall eine Chance

2002 erfolgte die Verkehrsfreigabe der A 38 auf dem 17,3 km langen Abschnitt zwischen den Anschlussstellen Lutherstadt Eisleben und Sangerhausen Süd. Wir sind unterwegs auf der Südharzautobahn. Kurz entschlossen sollten wir dem Zufall eine Chance geben! Wir entscheiden uns zu einem Abstecher in die geschichtsträchtige Südharzregion bzw. das Mansfelder Land. In Fahrtrichtung Göttingen liegt rechter Hand der Naturpark Harz/Sachsen-Anhalt. Der Naturpark ist Teil des UNESCO-Geoparks.
Auf lohnenswerte Ziele im Natur- und Geopark weisen die Geopunkte. Sie gruppieren sich um Landmarken des UNESCO-Geoparks. Eine dieser Landmarken ist der Burgberg Bösenburg (Landmarke 19 Geopunkt 1). Schon an der nächsten Anschlussstelle weist die Spitzkegelhalde Nienstedt auf den Kupferschieferbergbau. Der endete hier erst im August 1990. Traumhafte Ausblicke bieten sich nicht weit entfernt von den Geopunkten 14 – Burg und Schloss Beyernaumburg bzw. 13 – Burgruine Bornstedt.

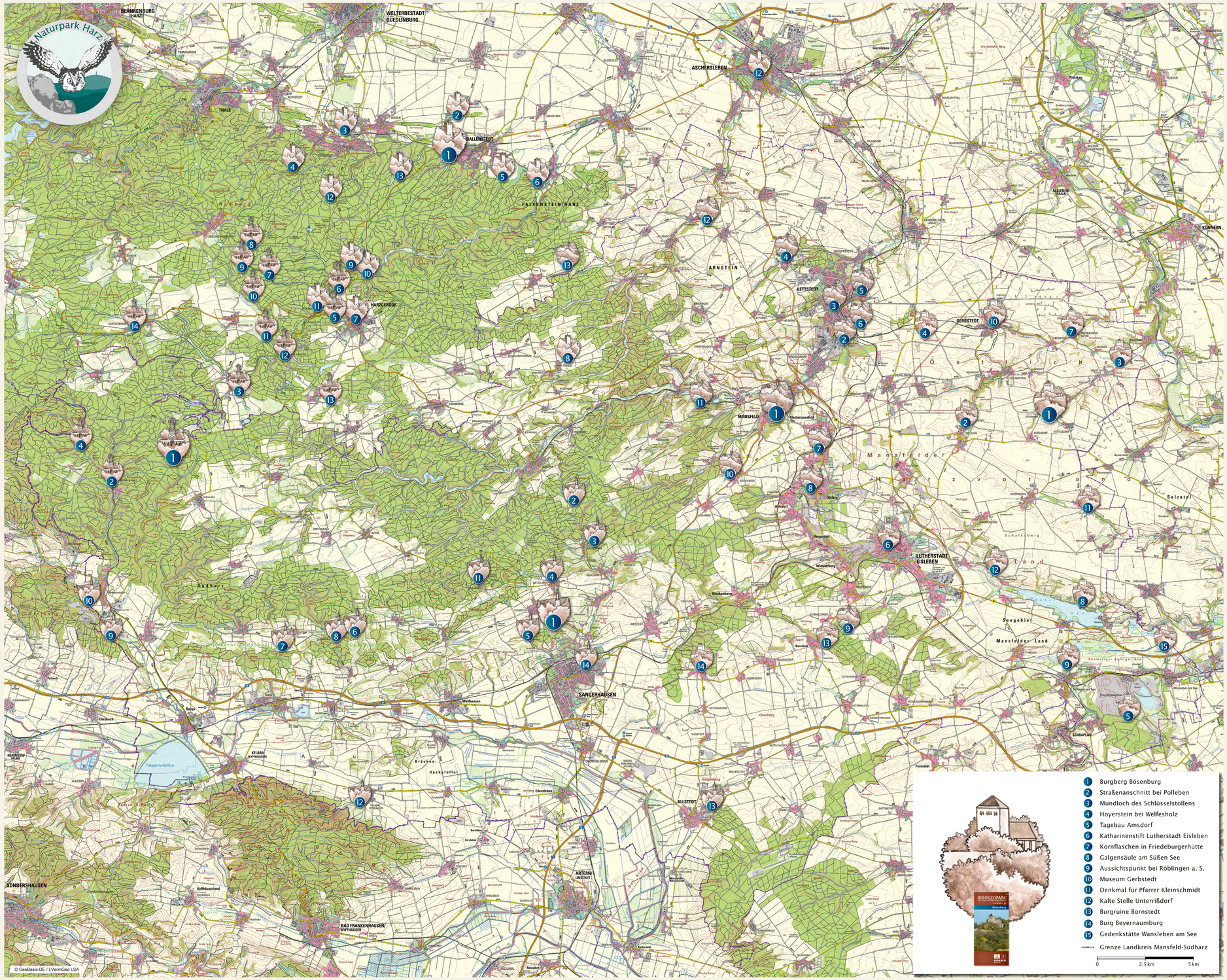

1 Burgberg Bösenburg
2 Straßenanschnitt bei Polleben
3 Mundloch des Schlüsselstollens
4 Hoyerstein bei Welfesholz
5 Tagebau Amsdorf
6 Katharinenstift Lutherstadt Eisleben
7 Kornflaschen in Friedeburgerhütte
8 Galgensäule am Süßen See
9 Aussichtspunkt bei Röblingen a. S.
10 Museum Gerbstedt
11 Denkmal für Pfarrer Kleinschmidt
12 Kalte Stelle Unterrißdorf
13 Burgruine Bornstedt
14 Burg Beyernaumburg
15 Gedenkstätte Wansleben am See
Grenze Landkreis Mansfeld-Südharz

0 2,5 km 5 km

Text: Dr. Klaus George ■ Fotos: Standortmarketing Mansfeld-Südharz GmbH (Burg Bornstedt), sonst Dr. Klaus George ■ Illustrationen: Ines Alig-Petsch, Schwendt ■ Gestaltung: design office AGENTUR FÜR KOMMUNIKATION GmbH, Bad Harzburg ■ Druck: Hornig Consumer und Werbetechnik, Quedlinburg ■ Montage: Zimmerer & Holzbau Heiko Hölscher, Meisdorf
© Regionalverband Harz e. V. Quedlinburg 2021, Alle Rechte vorbehalten.

Harz
Hier finden Sie weitere Informationen: www.harzregion.de
SACHSEN-ANHALT
LANDKREIS MANSFELD-SÜDHARZ
Standortmarketing Mansfeld-Südharz GmbH
REGIONALVERBAND HARZ E.V.
GEOPARK®
Harz . Braunschweiger Land . Ostfalen